

## ОПИСАНИЕ МЕСТОПОЛОЖЕНИЯ ГРАНИЦ

### Газопровод межпоселковый к д. Лыкова Болховского района Орловской области

(наименование объекта, местоположение границ которого описано (далее - объект))

#### Раздел 1

#### Сведения об объекте

| № п/п | Характеристики объекта  | Описание характеристик   |
|-------|---|--|
| 1     | 2   | 3  |
| 1.    | Местоположение объекта  | Орловская область, район Болховский  |
| 2.    | Площадь объекта +/- величина погрешности определения площади (Р +/- Дельта Р) | 36375 +/- 152 м <sup>2</sup>   |
| 3.    | Иные характеристики объекта   | Публичный сервитут установлен Приказом Управления градостроительства, архитектуры и землеустройства Орловской области от 01.09.2022г. №01-21/83.<br>Публичный сервитут устанавливается с целью размещения линейных объектов системы газоснабжения, их неотъемлемых технологических частей, входящих в состав объекта регионального значения «Газопровод межпоселковый к д. Лыкова Болховского района Орловской области». Срок публичного сервитута: 10 лет (со дня внесения сведений о публичном сервитуте в Единый государственный реестр недвижимости). Владелец публичного сервитута: ООО «Газпром газификация», ИНН: 7813655197, ОГРН: 1217800107744, почтовый адрес: 194044, г. Санкт-Петербург, вн. тер. г. Муниципальный округ Сампсониевское, пр-кт Большой Сампсониевский, д. 60, литера А, помещ. 2Н, кабинет № 1301, адрес электронной почты: info@eogazprom.ru |

## Раздел 2

### Сведения о местоположении границ объекта

1. Система координат МСК-57, зона I

2. Сведения о характерных точках границ объекта

| Обозначение<br>характерных точек<br>границ | Координаты, м |            | Метод<br>определения<br>координат<br>характерной точки | Средняя<br>квадратическая<br>погрешность<br>положения<br>характерной<br>точки (Мт), м | Описание<br>обозначения<br>точки на<br>местности (при<br>наличии) |
|--|---------------|------------|--|---|---|
|  | X             | Y          |  |   |   |
| 1  | 2             | 3          | 4  | 5   | 6   |
| 1  | 404695.63     | 1292794.26 | Аналитический<br>метод                                 | 0   | -   |
| 2  | 404680.25     | 1292813.98 | Аналитический<br>метод                                 | 0   | -   |
| 3  | 404759.17     | 1292875.52 | Аналитический<br>метод                                 | 0   | -   |
| 4  | 404763.10     | 1292888.73 | Аналитический<br>метод                                 | 0   | -   |
| 5  | 404812.16     | 1292927.00 | Аналитический<br>метод                                 | 0   | -   |
| 6  | 404821.70     | 1292924.29 | Аналитический<br>метод                                 | 0   | -   |
| 7  | 404851.34     | 1292950.58 | Аналитический<br>метод                                 | 0   | -   |
| 8  | 404760.05     | 1293067.63 | Аналитический<br>метод                                 | 0   | -   |
| 9  | 404496.44     | 1293289.71 | Аналитический<br>метод                                 | 0   | -   |
| 10   | 404671.86     | 1293503.78 | Аналитический<br>метод                                 | 0   | -   |
| 11   | 404698.88     | 1293536.54 | Аналитический<br>метод                                 | 0   | -   |
| 12   | 404723.57     | 1293523.78 | Аналитический<br>метод                                 | 0   | -   |
| 13   | 404731.79     | 1293539.67 | Аналитический<br>метод                                 | 0   | -   |
| 14   | 404721.20     | 1293545.29 | Аналитический<br>метод                                 | 0   | -   |
| 15   | 404733.14     | 1293568.42 | Аналитический<br>метод                                 | 0   | -   |
| 16   | 404742.76     | 1293563.31 | Аналитический<br>метод                                 | 0   | -   |
| 17   | 404747.80     | 1293573.01 | Аналитический<br>метод                                 | 0   | -   |
| 18   | 404770.80     | 1293561.07 | Аналитический<br>метод                                 | 0   | -   |
| 19   | 404808.57     | 1293581.21 | Аналитический<br>метод                                 | 0   | -   |
| 20   | 404809.04     | 1293584.02 | Аналитический<br>метод                                 | 0   | -   |
| 21   | 404839.25     | 1293589.75 | Аналитический<br>метод                                 | 0   | -   |
| 22   | 404823.83     | 1293618.00 | Аналитический<br>метод                                 | 0   | -   |

| 2. Сведения о характерных точках границ объекта |               |            |  |   |   |
|---|---------------|------------|--|---|---|
| Обозначение<br>характерных точек<br>границ      | Координаты, м |            | Метод<br>определения<br>координат<br>характерной точки | Средняя<br>квадратическая<br>погрешность<br>положения<br>характерной<br>точки (Mt), м | Описание<br>обозначения<br>точки на<br>местности (при<br>наличии) |
|   | X             | Y          |  |   |   |
| 1   | 2             | 3          | 4  | 5   | 6   |
| 23  | 404799.27     | 1293604.66 | Аналитический<br>метод                                 | 0   | -   |
| 24  | 404803.56     | 1293596.72 | Аналитический<br>метод                                 | 0   | -   |
| 25  | 404770.45     | 1293579.23 | Аналитический<br>метод                                 | 0   | -   |
| 26  | 404755.18     | 1293587.20 | Аналитический<br>метод                                 | 0   | -   |
| 27  | 404757.06     | 1293590.81 | Аналитический<br>метод                                 | 0   | -   |
| 28  | 404740.40     | 1293599.53 | Аналитический<br>метод                                 | 0   | -   |
| 29  | 404726.14     | 1293572.14 | Аналитический<br>метод                                 | 0   | -   |
| 30  | 404729.61     | 1293570.30 | Аналитический<br>метод                                 | 0   | -   |
| 31  | 404717.38     | 1293546.64 | Аналитический<br>метод                                 | 0   | -   |
| 32  | 404700.51     | 1293555.36 | Аналитический<br>метод                                 | 0   | -   |
| 33  | 404669.55     | 1293517.77 | Аналитический<br>метод                                 | 0   | -   |
| 34  | 404666.84     | 1293514.83 | Аналитический<br>метод                                 | 0   | -   |
| 35  | 404481.42     | 1293288.25 | Аналитический<br>метод                                 | 0   | -   |
| 36  | 404751.62     | 1293060.61 | Аналитический<br>метод                                 | 0   | -   |
| 37  | 404830.88     | 1292958.98 | Аналитический<br>метод                                 | 0   | -   |
| 38  | 404808.92     | 1292939.69 | Аналитический<br>метод                                 | 0   | -   |
| 39  | 404799.38     | 1292942.39 | Аналитический<br>метод                                 | 0   | -   |
| 40  | 404751.64     | 1292905.16 | Аналитический<br>метод                                 | 0   | -   |
| 41  | 404747.71     | 1292891.95 | Аналитический<br>метод                                 | 0   | -   |
| 42  | 404581.78     | 1292762.53 | Аналитический<br>метод                                 | 0   | -   |
| 43  | 404463.16     | 1292635.57 | Аналитический<br>метод                                 | 0   | -   |
| 44  | 404267.81     | 1292673.40 | Аналитический<br>метод                                 | 0   | -   |
| 45  | 404196.52     | 1292722.05 | Аналитический<br>метод                                 | 0   | -   |
| 46  | 403902.47     | 1292551.57 | Аналитический<br>метод                                 | 0   | -   |
| 47  | 403912.50     | 1292534.27 | Аналитический<br>метод                                 | 0   | -   |



| 2. Сведения о характерных точках границ объекта                 |               |            |  |   |   |
|---|---------------|------------|--|---|---|
| Обозначение<br>характерных точек<br>границ                      | Координаты, м |            | Метод<br>определения<br>координат<br>характерной точки | Средняя<br>квадратическая<br>погрешность<br>положения<br>характерной<br>точки (Mt), м | Описание<br>обозначения<br>точки на<br>местности (при<br>наличии) |
|   | X             | Y          |  |   |   |
| 1   | 2             | 3          | 4  | 5   | 6   |
| 48  | 404196.50     | 1292698.85 | Аналитический<br>метод                                 | 0   | -   |
| 49  | 404259.83     | 1292654.57 | Аналитический<br>метод                                 | 0   | -   |
| 50  | 404470.22     | 1292613.83 | Аналитический<br>метод                                 | 0   | -   |
| 51  | 404558.24     | 1292708.04 | Аналитический<br>метод                                 | 0   | -   |
| 52  | 404557.15     | 1292712.73 | Аналитический<br>метод                                 | 0   | -   |
| 53  | 404588.20     | 1292745.97 | Аналитический<br>метод                                 | 0   | -   |
| 54  | 404593.04     | 1292745.29 | Аналитический<br>метод                                 | 0   | -   |
| 55  | 404595.32     | 1292747.73 | Аналитический<br>метод                                 | 0   | -   |
| 56  | 404609.29     | 1292758.63 | Аналитический<br>метод                                 | 0   | -   |
| 57  | 404624.66     | 1292738.92 | Аналитический<br>метод                                 | 0   | -   |
| 1   | 404695.63     | 1292794.26 | Аналитический<br>метод                                 | 0   | -   |
| 3. Сведения о характерных точках части (частей) границы объекта |               |            |  |   |   |
| Обозначение<br>характерных точек<br>части границы               | Координаты, м |            | Метод<br>определения<br>координат<br>характерной точки | Средняя<br>квадратическая<br>погрешность<br>положения<br>характерной<br>точки (Mt), м | Описание<br>обозначения<br>точки на<br>местности (при<br>наличии) |
|   | X             | Y          |  |   |   |
| 1   | 2             | 3          | 4  | 5   | 6   |
| -   | -             | -          | -  | -   | -   |





СХЕМА РАСПОЛОЖЕНИЯ ГРАНИЦ ПУБЛИЧНОГО СЕРВИТУТА

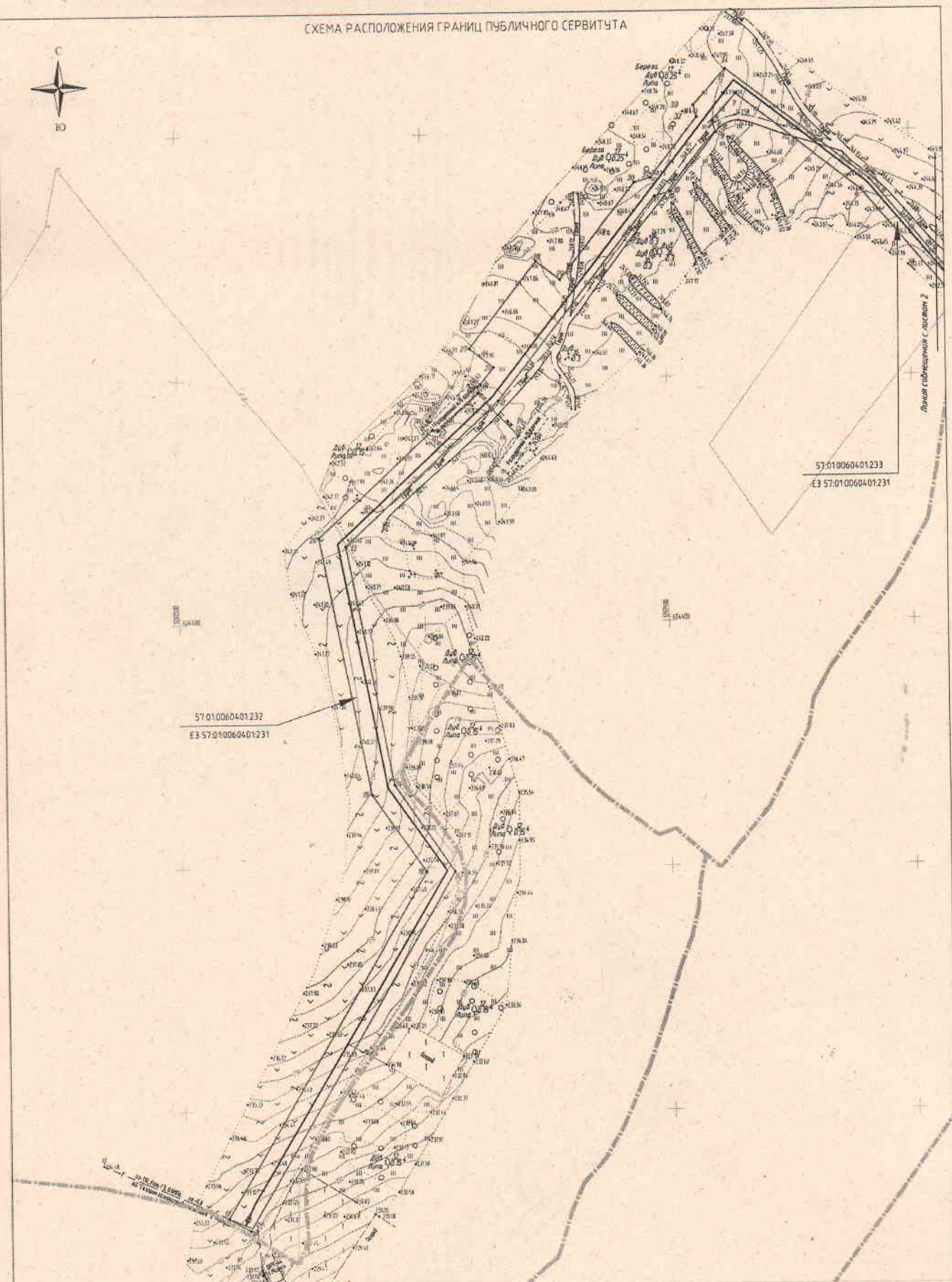

- Условные обозначения:
- | — характерная точка и номер проекции границы публичного сервитута
  - существующие инженерные сооружения
  - проектные границы публичного сервитута
  - границы административно-территориальных образований
  - границы земельных участков в отношении которых используется публичный сервитут
  - существующие границы земельных участков в отношении которых используется публичный сервитут

Масштаб 1:2000

Листья совмещены с листом 2

57:01:0060401:233  
E3 57:01:0060401:231

57:01:0060401:232  
E3 57:01:0060401:231



СХЕМА РАСПОЛОЖЕНИЯ ГРАНИЦ ПУБЛИЧНОГО СЕРВИСТА

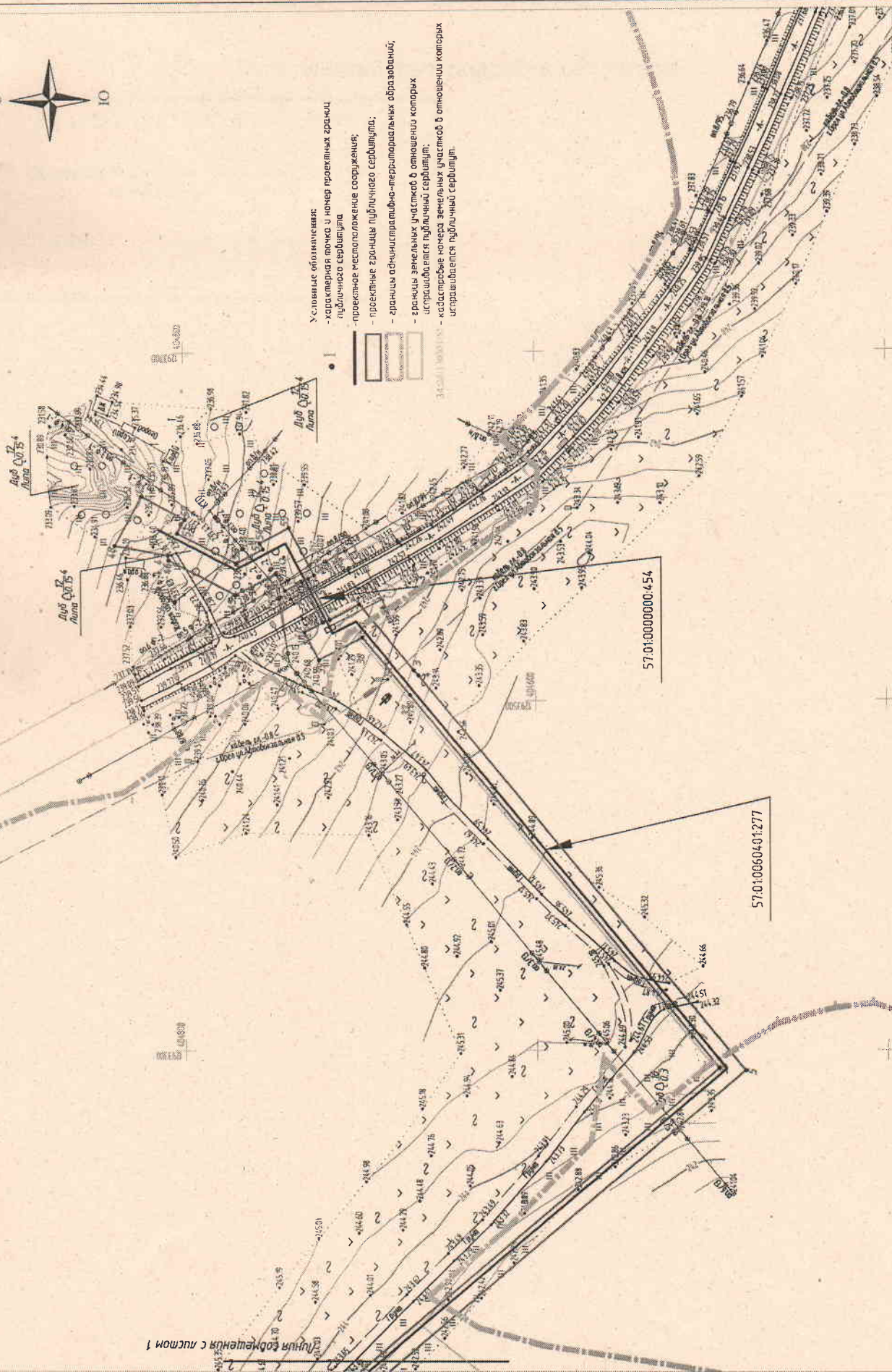

- Условные обозначения:
- характерная точка и номер проектных границ публичного сервиста
  - проектные границы публичного сервиста;
  - границы административно-территориальных образований;
  - границы земельных участков в отношении которых испрашивается публичный сервист;
  - кадастровые номера земельных участков в отношении которых испрашивается публичный сервист.

Масштаб 1:2000

## Лист электронных подписей документа

Документ подписан электронной подписью

Журавлева Надежда Николаевна, ООО "ИПИГАЗ"  
25 сентября 2022 г., 13:58:00

Сертификат ЭП № 0254B88BE00CAE8DB64B7731B653240524  
Выдан ООО "ТАКСКОМ"  
Действителен с 28.12.2021 11:24 по 28.12.2022 11:29 UTC