

Генеральный план муниципального образования Однолуцкого сельского поселения Карта границ населенных пунктов

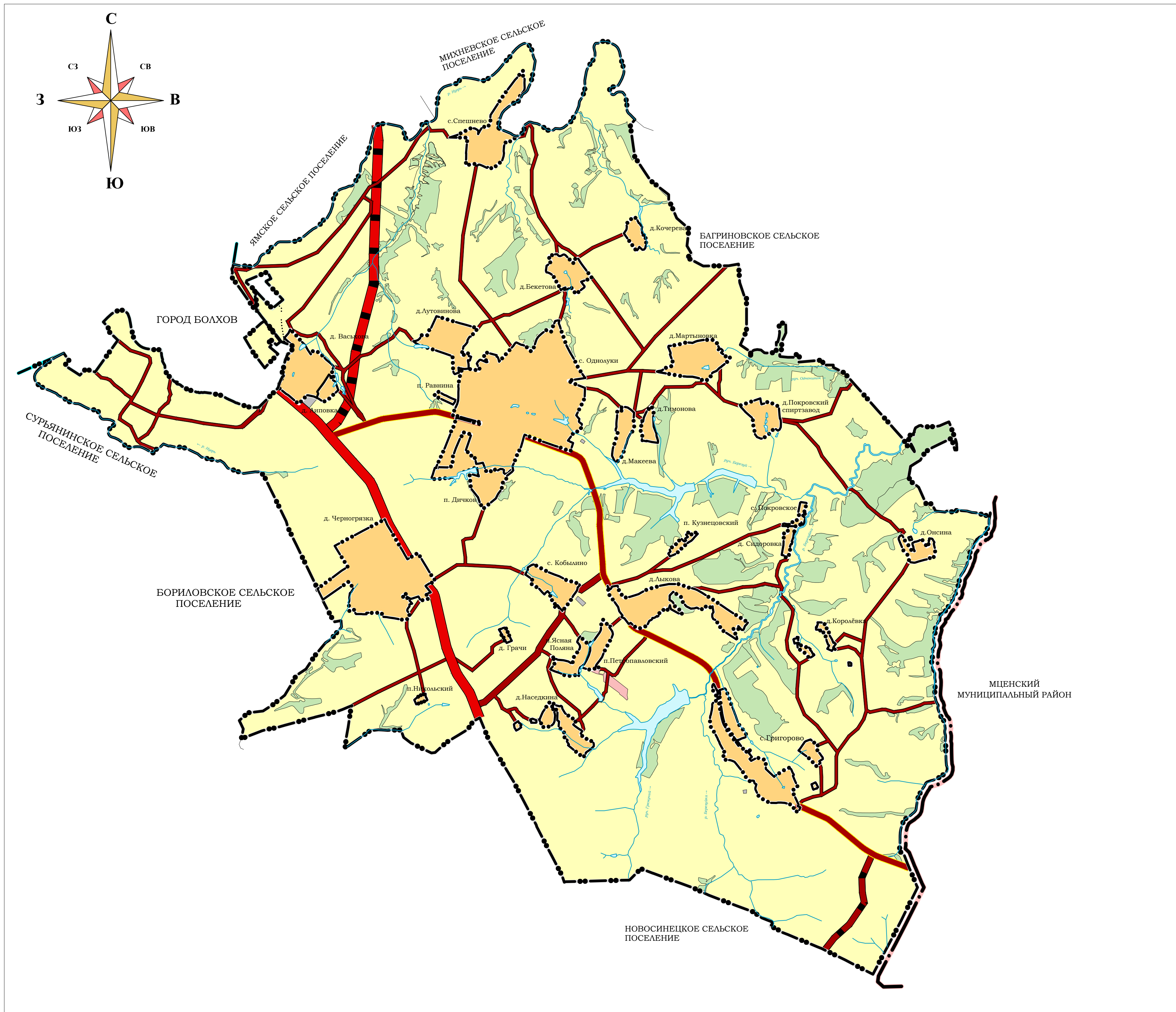

Условные обозначения

Границы

- Границы городского поселения
- Граница Болховского муниципального района
- Границы сельского поселения
- Границы населенных пунктов

Объекты транспортной инфраструктуры

- реконстр. планир. сущ.
- Автомобильные дороги федерального значения
 - Автомобильные дороги регионального значения
 - Автомобильные дороги местного значения

- Земли населенных пунктов
- Земли сельскохозяйственного назначения
- Земли промышленности, энергетики, транспорта, связи, радиовещания, телевидения, информатики, земли для обеспечения космической деятельности, земли обороны, безопасности и земли иного специального назначения
- Земли лесного фонда
- Земли особо охраняемых территорий и объектов

| | | | | | | | | |
|-------------|-------------|------|--------|-------|------|--|------|--------|
| | | | | | | Приказ 01-22/21 от 24.04.2019 года | | |
| | | | | | | Однолуцкое сельское поселение Болховского района Орловской области | | |
| Изм. | Коп. уч. | Лист | № док. | Подп. | Дата | | | |
| Нач. отдела | Грудева | | | | | Генеральный план | | |
| Архитектор | Тимошевская | | | | | Стадия | Лист | Листов |
| | | | | | | П | 2 | |
| | | | | | | Карта границ населенных пунктов М 1:40000 | | |
| | | | | | | ООО "ГрадПроект" г. Орел, 2019 gradproekt-orl@yandex.ru тел. (4862) 630-602 | | |