

# Правила землепользования и застройки муниципального образования Михневского сельского поселения Карта градостроительного зонирования

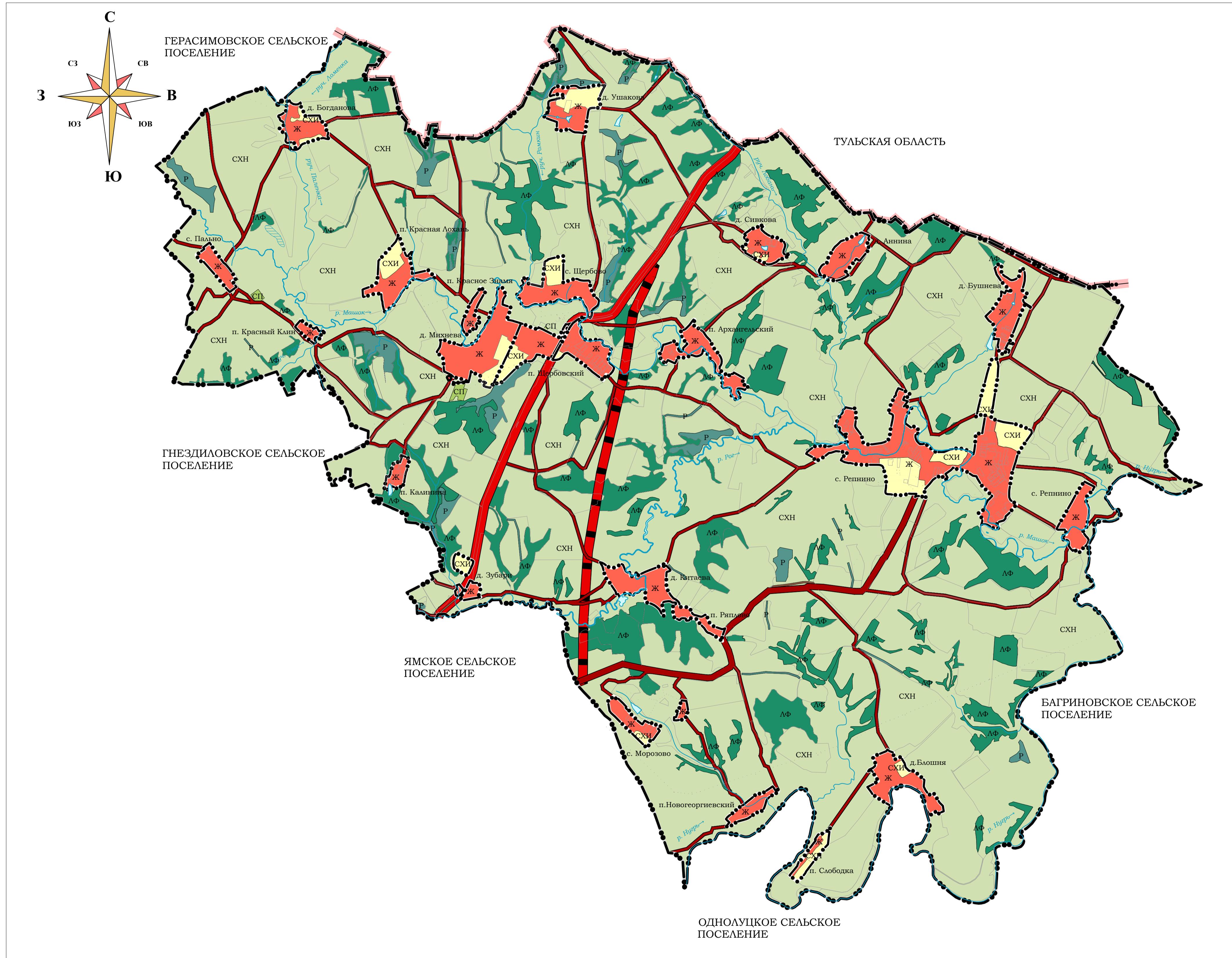

## Условные обозначения

- Границы**
- Граница Тульской области
  - Границы сельского поселения
  - Границы населенных пунктов
- Объекты транспортной инфраструктуры**  
планир. сущ.
- Автомобильные дороги федерального значения
  - Автомобильные дороги регионального или муниципального значения
  - Автомобильные дороги местного значения
- Поверхностные водные объекты:**
- Водоем (озеро, пруд, обводненный карьер, водохранилище)
  - Болото
- Территориальные зоны**
- Ж-Жилая зона
  - СХИ-Зона сельскохозяйственного использования
  - СХН-Зона сельскохозяйственного назначения
  - Р-Рекреационная зона
  - СП-Зона специального назначения
  - ЛФ-Зона лесного фонда
  - П1- Зона объектов производственной и инженерно-транспортной инфраструктуры I-V классов опасности
  - П2- Зона объектов производственной и инженерно-транспортной инфраструктуры III-V классов опасности

|  |             |         |       |        |        |
|--|-------------|---------|-------|--------|--------|
| Приказ 01-22/21 от 24.04.2019 года   |             |         |       |        |        |
| Михневское сельское поселение Балховского района<br>Орловской области              |             |         |       |        |        |
| Изм.   | Коп. уч.    | Лист    | Масш. | Подп.  | Дата   |
|  |             | Грудева |       |        |        |
| Архитектор   | Тимошевская |         |       | Стадия | Лист   |
|  |             |         |       | П      | Листов |
| Карта градостроительного зонирования   |             |         |       |        |        |
| М 1:30000  |             |         |       |        |        |
| ООО "ГрадПроект"<br>г. Орел, 2019<br>gradproekt-orl@mail.ru<br>тел. (4862) 630-602 |             |         |       |        |        |